แนวปฏิบัติการศึกษา นักศึกษาแผน ข (ไม่ทำวิทยานิพนธ์) (ปริญญาโท) <u>รหัส 55xxxxx เป็นต้นไป</u>

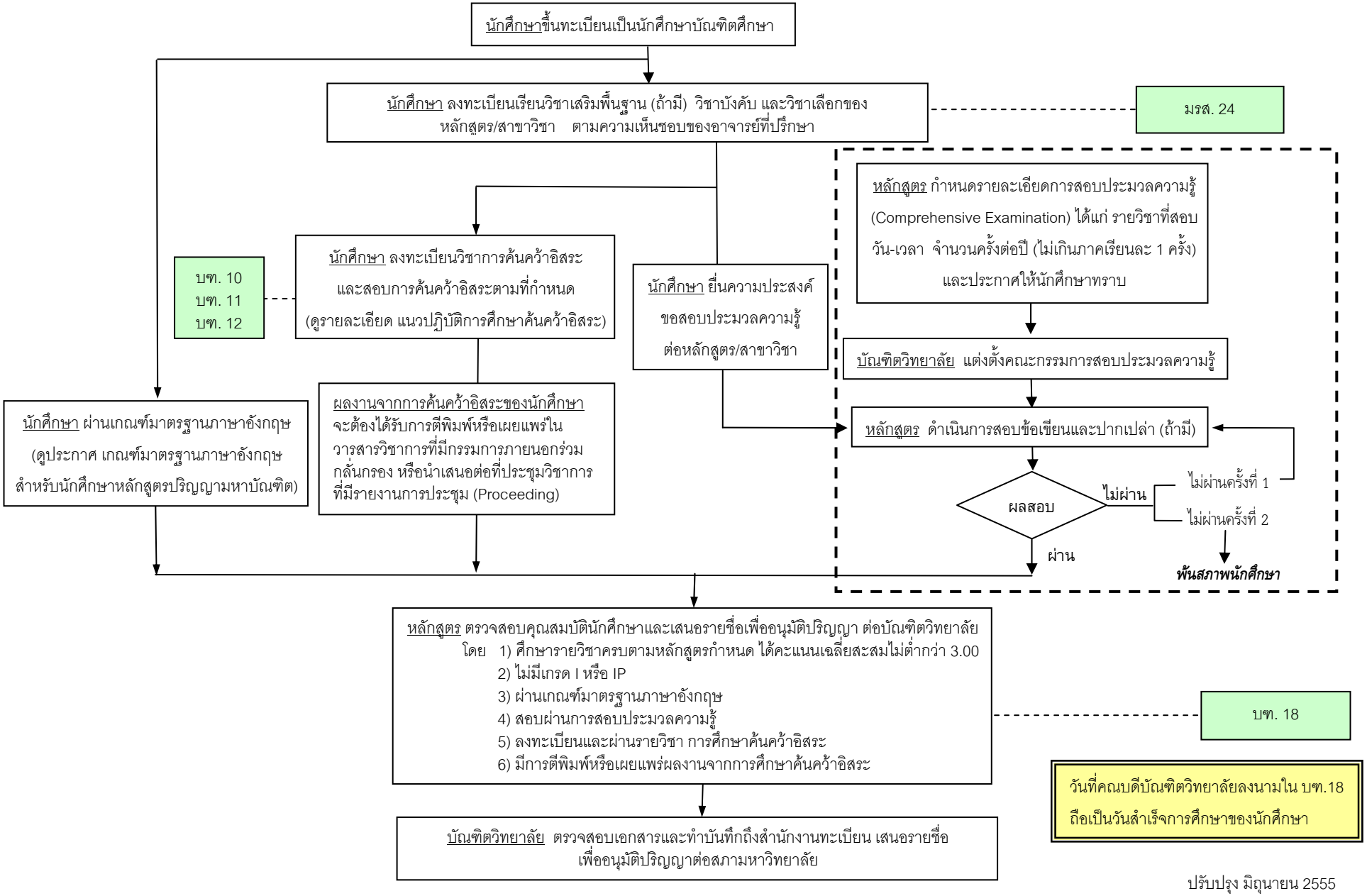

ปรับปรุง มิถุนายน 2555